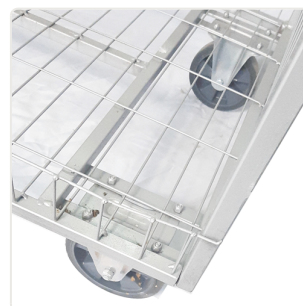
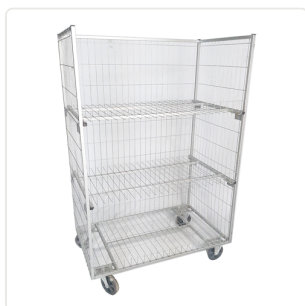

GML 300 A/D**Carro para picking tipo gaiola ou tipo estante para centro de distribuicao e armazenagem****DESCRIÇÃO E VANTAGENS**

Carro/ Carrinho para picking, tipo gaiola ou tipo estante. Fabricado todo em tela soldada reforçada e estrutura em metalon. Possui as bandejas na forma removível para facilitar a utilização aproveitando o espaço na forma que quiser. Capacidade de até 400 Kg. Equipado com rodízios de 6, sendo 2 fixos e 2 giratórios. Possui 115 cm de largura, 70 cm de profundidade e 172 cm de altura.

-Medidas: 115 x 70 x 172 cm (CxLxA)

-Furo tela 10x10cm - fio da tela 3.5mm

-Peso: 29 Kg

-Capacidade de carga: até 350 Kg

-Tipo de roda: rodízios de 6, sendo 2 fixos e 2 giratórios

-Material: Aço carbono

-Cores: Diversas (verde, azul, vermelho, amarelo, marrom, cinza, laranja, etc)

-Pintura: epóxi

-Segmentos: Ideal para uso em comércio, indústria, almoxarifado, centro de distribuições entre outros

-Fotos são ilustrativas

-Garantia: 12 meses contra defeito de fabricação

TELEFONE**(11) 4063-7772**

Seg-Sex, 8h-18h

WHATSAPP**(11) 96573-9308**

Atendimento rápido

E-MAIL**contato@gadotticar.com.br**

Orçamentos e dúvidas

SITE**gadotticar.com.br**

Catálogo completo