PLA 09 INJ

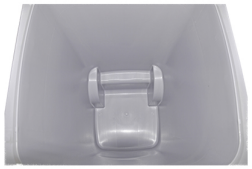

https://gadotticar.com.br/produto/carro-gari-europeu-inj

Descrição:

Os coletores Carros Gari COM PEDAL modelo Europeu EN840 de 240 litros são equipamentos para recolhimento e transporte de resíduos e lixo em geral. Na Versão 240 litros, as rodas não ultrapassam a largura do coletor. Um diferencial especifico deste modelo é um espaço liso para divulgação da sua marca (adesivo não incluso), além de puxadores na tampa e no corpo do carro (abaixo da superfície lisa para logomarca). São extremamente resistentes, com rodas para 200 mm que facilitam o deslocamento do coletor tanto para descarte quanto para higienização. Produto Sustentável Material: Polietileno reciclado.-Medidas: 73 x 59 x 105 cm(sem o pedal) (CxLxA)-Peso: 17 Kg-Capacidade de carga: 240L-Tipo de roda: 2 rodas maciças de 200mm-Material: Polietileno reciclado-Cores: Diversas (verde, azul, vermelho, amarelo, marrom, cinza, laranja, etc)-Pintura: não aplicável -Segmentos: Limpeza em geral. Ideal para condomínio, limpeza urbana, comércios, restaurantes, indústrias, hospitais, hotelaria, entre outros.-Garantia: 6 meses contra defeito de fabricação